こども食堂
サポーター会員用

和歌山県
こども食堂応援ネットワーク
のサポーターになりませんか？



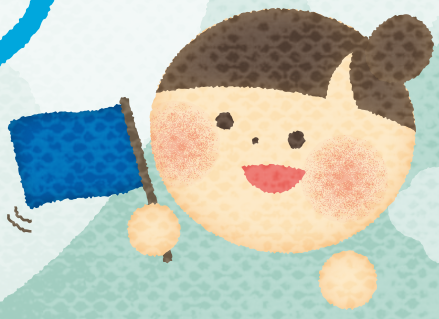

和歌山県こども食堂応援ネットワークとは



こども食堂同士の交流や学び合い、情報共有の機会をつくるとともに、新たに始めたい方への立ち上げ支援や、運営に関する相談対応など、さまざまな形で現場を支えています。

また、こども食堂への理解を広げながら、地域や企業とのつながりを育み、支援の輪を広げています。

こんな活動をしています

相談支援

- こども食堂の立ち上げ
- 運営についての相談



情報提供・発信

- メールニュース等での支援情報
- 広報･啓発など



交流会等の開催

- こども食堂運営に関する勉強会や交流会



支援物資の配分･マッチング

- 支援を希望する企業や団体･個人と、こども食堂のマッチング



ヘルプメイトによる開設支援

- こども食堂の開設をお考えの方に、食堂見学や運営相談

※ヘルプメイト…
こども食堂会員で協力を得ています



ご支援の形

ご寄付
こども食堂の
活動基盤を支える
もっとも柔軟な支援

物資
ニーズに合わせ
県内のこども食堂
会員へお届け

企業や団体のチカラ
仕事体験、プログラム
提供こどもたちの体験
を広げる

まずはお気軽にご相談ください

[お問合せ先]
和歌山県こども食堂応援ネットワーク事務局 ☎ 073-435-5224
(社会福祉法人和歌山県社会福祉協議会内)
✉ w-kodomo@wakayamakenshakyo.or.jp

和歌山県こども食堂応援ネットワーク　サポーター会員申出書

和歌山県こども食堂応援ネットワーク事務局（社会福祉法人 和歌山県社会福祉協議会）あて

記入日：令和　　年　　月　　日

以下のとおり、サポーター会員として申し出ます。

記載内容のホームページへの掲載	➡ 可 ・ 不可	※の情報が掲載されます。
ネットワーク会員・関係団体への情報提供	➡ 可 ・ 不可	※の情報が掲載されます。

サポーター会員情報			
団体名・個人名※			
代 表 者 名 ※		担当者名	
住　　所　※	〒		
連　絡　先　※	tel：	fax：	
ホームページ※			
メ　ー　ル			

サポート内容について		
□個人	今回のみ寄付	円 ➡ 追って振込先をご案内します
	年間一口　@5,000円×（　　）口＝	円 ➡ 追って振込先をご案内します
	年間10万円以上の寄付	円 ➡ 追って振込先をご案内します
	☆食材・役務の提供等の支援	➡ 下記記入 まずは、事務局あてにご連絡ください
□団体・企業	今回のみ寄付	円 ➡ 追って振込先をご案内します
	年間10万円以上の寄付	円 ➡ 追って振込先をご案内します
	年間一口　@20,000円×（　　）口＝	円 ➡ 追って振込先をご案内します
	☆食材・役務の提供等の支援	➡ 下記記入 まずは、事務局あてにご連絡ください

※サポーター会員は年度単位で更新します。

☆食材・役務の提供等の支援について、具体的な内容がある場合はお知らせください。

【お問合せ先・申込み先】

和歌山県こども食堂応援ネットワーク事務局（社会福祉法人和歌山県社会福祉協議会）
〒640-8545　和歌山市手平２丁目１－２ 県民交流プラザ和歌山ビッグ愛７階
ﾒｰﾙ：w-kodomo@wakayamakenshakyo.or.jp
TEL：０７３－４３５－５２２４　　FAX：０７３－４３５－５２２１